

MORGES - VD
HOSTELLERIE LE PETIT MANOIR **S**



SITUATION

La réalisation est située à l'entrée ouest de Morges, à quelques mètres du château et de sa vieille ville.

Bâtiment complémentaire à l'Hostellerie du Petit Manoir, la nouvelle réalisation permet d'augmenter la capacité en lits.

Cette bâtisse, nommée «côté jardin» comprend 14 chambres de standing et un espace bien-être avec bassin de nage à contre-courant.

Son architecture contemporaine s'accorde parfaitement avec l'ancienne bâtisse et apporte charme et fraîcheur au magnifique parc de la propriété.

CARACTERISTIQUES

Surface plancher
926 m²

Volume SIA
3'000 m³

Nombre de niveaux
4

Période de construction
2012-2013

Coûts
(aménagement intérieurs compris)
CHF 4 millions

Maître d'ouvrage
Boas Immobilier SA

Entreprise totale
BCO SA
1023 Crissier

Architecte
Sennwald SA, Lussy-sur-Morges

Architecture d'intérieur
Comme à la maison, Lausanne

Ingénieurs
Civil : Nicolas Fehlmann Ingénieurs
Conseils SA, Morges
CVS : baT-Tech SA, Fribourg

PROJET

La réalisation se devait d'être contemporaine et de contraster avec l'Hostellerie datant du 18ème. Baies vitrées, terrasses et balcons sont généreux, offrant ainsi une vision sur le parc et sa vue sud qui depuis les étages supérieurs plongent sur le lac.

Les nouvelles chambres offrent ainsi une capacité totale augmentée à 25 pièces. Le sous-sol, semi-enterré a permis la création d'un espace bien-être comprenant : sauna, hammam, bassin de nage, fitness, salle de repos, salle de soins et vestiaires.

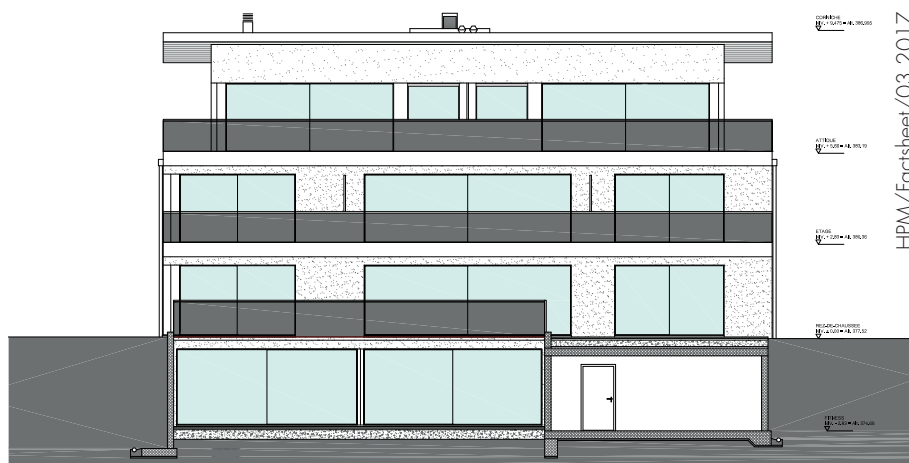

HPM/Factsheet/03.2017